

NAAM EN VOORNAAM
ADRES : straat nr. Plaats :
Vergunningnummer : Club :
Datum van vertrek : .. / .. /20.. Plaats uur. . . .
Handteken :

A. Inschrijvingen dienen gericht aan :

Nijs Tony, Schoolstraat 51, 3665 As 089/65.68.85.

- Het inschrijvingsgeld kan gestort worden op rek. 979-3053904-58 van Sportief-As of betaald in het lokaal Taverne Centrum, Dorpsstraat 66, 3665 As Tel. 089/65.72.59. Controlebladen kunnen hier bekomen worden.

1. As-Valkenburg-As	75km	€1,5
2. As-Scherpenheuvel-As	105km	€2
3. As-Moresnet	140km	€2
4. Naar de Samson-Vallei	200km	€2
5. As-Rurberg-As	230km	€3
6. Champagne-route (Frankrijk)	1.000km	€5
7. As-Lourdes-Tourmalet-As (Fr)	2.500km	€5

B. Inlichtingen

1. Er mag slechts één permanente per dag gereden worden.
2. Het vertrek is op ieder punt van de omloop mogelijk, in beide richtingen.
3. Ieder controleblad moet minstens voorzien zijn van één datumstempel.
-Respecteer de opgegeven vaste controleplaatsen. Gesloten controles zijn te vervangen door vrije controle in dezelfde lokaliteit. Een handteken geldt NIET voor controlestempel.
4. Voor ééndaagse permanenten dienen de controlebladen, **de dag zelf**, afgegeven te worden in het lokaal, Dorpsstraat 66 As (woensdag gesloten) of bij **Essoshop Lemmens** Steenweg 103 As (zondag gesloten) en moet voorzien zijn van één datumstempel. Tevens moet het controleboekje **dezelfde** datumstempel bevatten.
-Meerdaagse permanenten kunnen ook verzonden worden naar boven vernoemd secretariaat.
5. De reglementen van de W.B.V. en P.C.W.T.Limburg zijn van toepassing.
6. Tijdsduur : * As-Valkenburg, As-Scherpenheuvel, As-Moresnet, As-Samson Vallei, As- Rurberg : **één dag**.
* Champagne-route, : 6 à 8 dagen
* As-Lourdes-As : max. 20 dagen.
7. Ieder deelnemer dient zijn handteken te plaatsen op het formulier.
8. Bij vaststelling van een bedrieglijke daad wordt de permanente geannuleerd.

*** WTC SPORTIEF-AS kan niet verantwoordelijk gesteld worden bij gebeurlijke ongevallen**

As - VALKENBURG - As 75 km

- Je kan langs verschillende wegen naar Valkenburg. Onderstaande is een voorbeeld van hoe het kan. Nederlands Limburg heeft prachtige dorpjes en kleine wegen. Het is prachtig om te fietsen. Geniet van de streek en veel fietsgenot.

km wegwijzer

- 0 **AS**, Café CENTRUM, Dorpsstraat 66 Tel : 011 657259
- 10 **MAASMECHELEN**, krsp RD lichten RD.
- 13 **KOTEM**, onder snelweg RA, fietsen Nederland volgen. langs autosnelweg.
- 16 **STEIN**, einde fietspad RA.
- 17 **ELSLOO**, in bocht RA, kasseiweg volgen, einde RA, 180 langs kanaal tot eind LA en RD (spoorwegbrug)
- 19 **GEULE**, Slingerberg **+6%** en krsp RD. r. BUNDE.
- Voor de liefhebbers RA, Sneidersberg -10% en Moorveld (15%).**
- 24 **KASEN**, aan plaat KASEN LA, dorp RD, brug autosnelweg over (2x) en RA, na 100m LA, rond vliegveld. 1 weg RA, **SCHIETECOVEN** einde RA.
- 28 **HUMCOVEN**, krsp RD, splitsing links **+ 7%**, grote baan RA en na 100m LA , (plaat Meerssen)
- 30 **MEERSSEN - 5%** krsp oversteken, spoorweg over en onmiddellijk LA, onder snelweg door, langs de Geule.
- 33 **HOUTHEM**, RA , r. Valkenburg
- 37 **VALKENBURG**, centrum wegwijzers V.V.V. volgen.

Controle bij het V.V.V. kantoor Valkenburg Tel : 04406-1336

- Indien VVV Valkenburg gesloten, gelieve deze strook in de brievenbus te doen, na voorzien te hebben van NAAM, Clubnaam, Vergunningnummer, Datum en Uur van controle Valkenburg.

NAAM : Club :

Vergnr.: DATUM : Uur :

Handteken :

- vertrek langs VVV kantoor, langs Geul, RA en weg volgen r. Vaals na 500m RA r. SIBBE, beklimming, **3-5%**

- *Liefhebbers kunnen een omwegje maken via de fameuze Keutenberg, +25%, krs. RA en in Scheulder RA r.*

- 40 **SIBBE**, RA en na 500m LA, r. Maastricht. r. Bemelen
- 44 **BEMELEN** RD. einde LA en RA.
- 50 **MAASTRICHT**, langs voetbalplein MVV, onder snelweg door, RA en LA. , 2x lichten RD en 1x lichten oversteken brug Maas over, spiraal en RA, lichten RD. r. Smeermaas
- 54 **SMEERMAAS**, RA, langs Maas, glazen huis, LA, RA langs kanaal, aan brug RD, aan tweede brug LA
- 58 **REKEM**, lichten RD, krs. RD
- 61 **OPGRIMBIE**, kerk RD, 2 weg LA, r. Zutendaal. Duivelsberg, **+5%** ,1 weg RA, Natuurreservaat
- 69 **MAASMECHELEN**, baan oversteken, LA, fietspad.
- 75 **AS**, Europalaan R.D. - Station - Taverne CENTRUM

- *Ook omgekeerd is het de moeite waard.*

W.T.C. Sportief AS
permanente organisatie



As - VALKENBURG- As



75 km

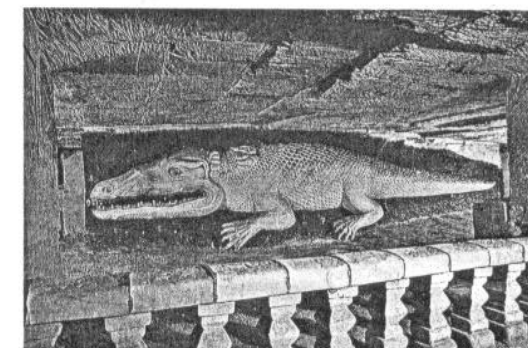
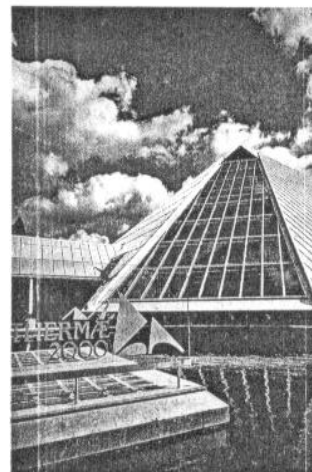

VALKENBURG
AAN DE GEUL



Controlestempel

Valkenburg

Controlestempel

As

W.T.C. Sportief-As v.z.w.

p.a. Nijs Tony Schoolstraat 51 B-3665 As